Le Groupe d'Arts et Traditions Populaires

La Savoie

Dossier de Presentation 2022/2023

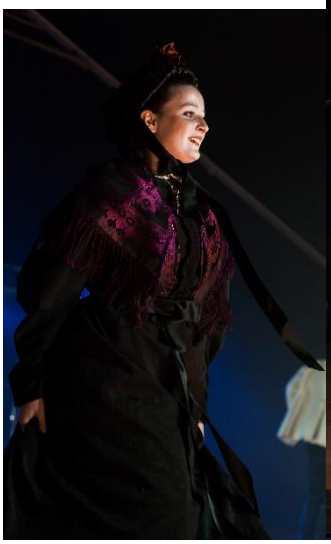

communication@atplasavoie.com
www.atplasavoie.com

LE MOT DU PRESIDENT

Ambassadeur de la Savoie, de la France…

… et de nos Cultures Populaires

Le **Groupe d'Arts & Traditions Populaires « La Savoie »** participe chaque année à plus de 70 représentations locales et nationales, ainsi qu'à différentes tournées internationales. Il a acquis l'expérience artistique et scénique qui lui permet de promouvoir d'une manière unique, en France et à l'étranger, la culture savoyarde !

L'enthousiasme, l'énergie des danseurs et musiciens reflètent parfaitement *« la joie de vivre et la générosité d'une population habituée aux caprices de la vie imposée par un milieu difficile : la Montagne »*.

Nos spectacles chorégraphiés ou traditionnels émerveillent tous les publics et réconcilient le public français avec ses danses traditionnelles.

Jean DE MARCHI - Président

Le Groupe d'Arts & Traditions Populaires « LA SAVOIE »

Le **Groupe d'Arts & Traditions Populaires « LA SAVOIE »** est un acteur majeur de la sauvegarde et de la promotion de la culture traditionnelle savoyarde.

Le groupe est né en **1936** à Chambéry la capitale historique de la Savoie. Il est l'entité regroupant le plus de facettes du patrimoine culturel de la Savoie.
Le groupe ATP La Savoie met en lumière l'éventail complet des traditions savoyardes, à travers ses costumes, ses danses et ses chants.
Il est aujourd'hui composé d'une soixantaine de danseurs et de musiciens de tous âges.

La mission que s'est fixé le groupe est la préservation, la promotion et la transmission de la culture savoyarde et de son patrimoine sous toutes ses formes : danses, musiques, costumes, gastronomie…

Le groupe comporte 4 sections :

- Le Ballet de Savoie
- Le groupe « Tradition »
- SavoieFolk : L'école de danse traditionnelle
- La commission logistique

communication@atplasavoie.com
www.atplasavoie.com

LE BALLET DE SAVOIE

Une initiative unique en France

Le Ballet de Savoie est la vitrine de la danse et de la musique traditionnelles savoyardes dans le monde depuis 2015. Il est composé de danseurs âgés de 15 à 30 ans, motivés et possédant une réelle expérience de la danse et de la scène.

Le ***BALLET DE SAVOIE*** a été constitué dans une démarche d'excellence artistique.
Il propose un spectacle de danses traditionnelles chorégraphié spécialement pour les exigences d'un public moderne

3 à 4 fois par an, le ***BALLET DE SAVOIE*** est invité à participer aux plus grands festivals internationaux en tant que représentant de La France et de La Savoie :

- 2017 : Sharjah (Emirats arabes unis),
  Roche La Molière ; Lafage St Julien
  Zakopane (Pologne)
- 2018 : Lima (Pérou)
  Montignac
  Kaysersberg
  Passo Fundo (Brésil).
- 2019 : Paraguay
  Scheessel (Allemagne)
  Plosevet
- 2021 : Montoire sur le Loir
- 2022 : Warffum (Pays Bas)
  USA (Utah et Idaho, 2 festivals)
  FR3 : Les Meilleures Danses folkloriques de France
- 2023 : Tournée au Chili
  Agrigente (Sicile)

communication@atplasavoie.com
www.atplasavoie.com

Le groupe « Tradition »

Il est constitué de passionnés de tout âge qui souhaitent s'initier ou approfondir leur connaissance de la culture savoyarde via le chant, la danse, les costumes et l'ethnologie.

Le groupe « Tradition » tient un rôle majeur dans la production globale de connaissances sur les cultures traditionnelles savoyardes. C'est en effet ce groupe qui est en charge de la collecte des traditions orales, de la recherche documentaire, ainsi que du travail de réécriture musicale de nos musiques et chants traditionnels.

Il est également le garant de la transmission de ce patrimoine immatériel.

SAVOIEFOLK

Créé pour les 6-14 ans, SavoieFolk permet aux plus jeunes de découvrir et de s'initier aux danses traditionnelles savoyardes et de s'ouvrir aux cultures traditionnelles internationales.

Cette section est l'avenir groupe !

Les traditions ne peuvent être sauvegardées que par la transmission à la jeunesse.
Ces danseuses et danseurs participent autant que possible à nos sorties et représentations.

Les moins de 6 ans sont également les bienvenus car nous avons toujours besoin d'un petit ramoneur !!

communication@atplasavoie.com
www.atplasavoie.com

La Commission Logistique

Fortement sollicité sur cette thématique, le groupe La Savoie a développé le concept de repas traditionnels savoyards : repas fait à l'ancienne et spectacle de danses traditionnelles de Savoie.

Une conjugaison parfaite pour une réussite garantie d'une soirée thématique sur notre département. Au menu : Croziflette, Tartiflette et les devenus très fameux Diots de Savoie cuits au feu de bois et à la vapeur de vin blanc.

Nous avons également restauré au sein de l'association deux pressoirs datant du 19ème siècle et en organisons des animations autour de la pressée de pommes, donnant ainsi un jus de pommes d'une qualité gustative unique.

Une animation participative car les pommes sont au préalable broyées manuellement et traditionnellement grâce à la participation du public.

UNE RECONNAISSANCE NATIONALE ET INTERNATIONALE

Le Groupe d'Arts & Traditions Populaires La Savoie est une association agréée par le Ministère de la Jeunesse et des Sports et déclaré d'utilité publique.

Depuis de très nombreuses années, le Groupe d'Arts & Traditions Populaires La Savoie participe sur le plan national et international à la promotion des cultures traditionnelles.

Notre groupe est membre de la Confédération Nationale des Groupes Folkloriques Français, de l'Union Artistique et Intellectuelle des Cheminots Français, du Comité International des Arts et Traditions Populaires (I.O.V.), de la Federation of International Dance Festivals (F.I.D.A.F).

Le groupe La Savoie a rejoint en 2013, le nombre restreint de groupes français labellisés par le **CIOFF** (Conseil International des Organisations de Festivals de Folklore et d'Arts Traditionnels) une ONG sous tutelle de **l'UNESCO**. Ce label récompense les groupes pour la qualité de leur travail artistique et l'authenticité de leurs traditions et leur capacité à transmettre et diffuser leurs cultures populaires.